

**Assunto:** Conector à Compressão Al/Al – Al/Cu Tipo H (PM-Br 710.07)**Áreas de aplicação**

Perímetro: Brasil

Função Apoio: -

Função Serviço: -

Linha de Negócio: Infraestrutura e Redes

**CONTEÚDO**

|        |   |   |
|--------|---|---|
| 1.     | OBJETIVOS DO DOCUMENTO E ÁREA DE APLICAÇÃO .....                | 2 |
| 2.     | GESTÃO DA VERSÃO DO DOCUMENTO.....                              | 2 |
| 3.     | UNIDADES RESPONSÁVEIS PELO DOCUMENTO .....                      | 2 |
| 4.     | REFERÊNCIAS .....   | 3 |
| 5.     | POSIÇÃO DO PROCESSO COM RELAÇÃO À ESTRUTURA ORGANIZACIONAL..... | 4 |
| 6.     | SIGLAS E PALAVRAS-CHAVE.....                                    | 4 |
| 7.     | MATERIAL .....  | 5 |
| 7.1    | Características Construtivas.....                               | 6 |
| 7.2    | Identificação.....  | 6 |
| 7.2.1. | No conector.....  | 6 |
| 7.2.2. | Na embalagem.....   | 6 |
| 7.3    | Ensaios .....   | 6 |
| 7.3.1. | Ensaios de Tipo .....   | 6 |
| 7.3.2. | Ensaios de Recebimento.....                                     | 7 |
| 7.4    | Amostragem.....   | 7 |
| 7.5    | Transporte, Embalagem e Acondicionamento .....                  | 7 |
| 7.6    | Fornecimento .....  | 7 |
| 7.7    | Garantia .....  | 7 |
| 8.     | ANEXOS.....   | 7 |
| 8.1    | Características Técnicas Garantidas - CTG.....                  | 7 |

RESPONSÁVEL POR PM & CONSTRUCTION BRAZIL  
**Fernando Andrade**

**Assunto:** Conector à Compressão Al/Al – Al/Cu Tipo H (PM-Br 710.07)**Áreas de aplicação**

Perímetro: Brasil

Função Apoio: -

Função Serviço: -

Linha de Negócio: Infraestrutura e Redes

## 1. OBJETIVOS DO DOCUMENTO E ÁREA DE APLICAÇÃO

Este documento define os requisitos técnicos para aquisição de Conector à Compressão Al/Al – Al/Cu tipo H.

Este documento se aplica a Enel Grids Brasil.

A presente política aplica-se ao Grupo Enel no que diz respeito à sua atuação no Brasil, de acordo com as leis, regulamentos, acordos coletivos e normas de governança aplicáveis, incluindo a Lei Geral de Proteção de Dados, que em qualquer situação, prevalecem sobre as disposições contidas neste documento.

A Lei Geral de Proteção de Dados, Lei nº 13.709/2018 (LGPD) e GDPR (Regulamento U.E. 2016/679 do Parlamento Europeu e do Conselho, de 27 de abril de 2016), regulamentam o tratamento de dados pessoais. A LGPD define que tratamento é toda operação realizada com dados pessoais, como as que se referem a coleta, produção, recepção, classificação, utilização, acesso, reprodução, transmissão, distribuição, processamento, arquivamento, armazenamento, eliminação, avaliação ou controle da informação, modificação, comunicação, transferência, difusão ou extração, bem como que Dados Pessoais são todas as informações relacionadas a uma pessoa natural (pessoa física), que possa torna-la identificada ou identificável (tais como: nome, CPF, endereço, nome de familiares, perfil de consumo, geolocalização, número de Unidade Consumidora, etc., os quais de forma isolada, ou associada com dois ou mais, possam identificar direta, ou indiretamente, um titular de dados pessoais).

Os Tratamentos de Dados Pessoais realizados durante as atividades descritas neste documento, deverão estar devidamente mapeados no sistema de registro de tratamento de dados pessoais do Grupo Enel, conforme a Instrução Operacional n. 3341 - Gerenciamento de Registro de Tratamento de Dados Pessoais e deverão ocorrer em consonância com as regras de Proteção De Dados Pessoais, GDS e Segurança da Informação do Grupo Enel, estabelecidas nas respectivas Políticas e Procedimentos internos, listados no item 4 deste documento.

## 2. GESTÃO DA VERSÃO DO DOCUMENTO

| Versão | Data       | Descrição das mudanças   |
|--------|------------|--|
| 0      | 20/01/2021 | Emissão da especificação técnica. Documento cancelados: PM-R 1451, MP-07-16 e NTC-61 DES 11-D. |
| 1      | 24/11/2023 | Atualização do layout da especificação.  |
|        |            |  |

## 3. UNIDADES RESPONSÁVEIS PELO DOCUMENTO

Responsável pela elaboração do documento:

- Engineering Sup & Global St. Adoption

Responsável pela autorização do documento:

- Engineering Sup & Global St. Adoption

**Assunto:** Conector à Compressão Al/Al – Al/Cu Tipo H (PM-Br 710.07)**Áreas de aplicação**

Perímetro: Brasil

Função Apoio: -

Função Serviço: -

Linha de Negócio: Infraestrutura e Redes

#### 4. REFERÊNCIAS

- Procedimento Organizacional n.375 Gestão da Informação Documentada;
- Código Ético do Grupo Enel;
- Plano de Tolerância Zero à Corrupção;
- Enel Human Rights Policy;
- Enel Global Compliance Program (EGCP);
- Política do SGI;
- ISO 9001 - Sistema de Gestão da Qualidade;
- ISO 14001 - Sistema de Gestão Ambiental;
- ISO 45001 - Sistema de Gestão de Segurança e Saúde Ocupacional;
- ISO 50001- Sistema de Gestão de Energia;
- ISO 37001 - Sistema de Gestão Antissuborno;
- Policy n.344 - Application of the General Data Protection Regulation (EU Regulation2016/679) within the scope of the Enel Group;
- Procedimento Organizacional n.1626 – Aplicação da Lei Geral de Proteção de Dados Pessoais no âmbito das Empresas do Grupo Enel;
- Policy n.243 - Segurança da Informação;
- Policy n.33 – Information Classification and Protection;
- Policy n.347 – Policy Personal Data Breach Management;
- Policy n.1042 – Gerenciamento de Incidentes de Segurança de Dados Pessoais;
- Instrução Operacional n.3341 – Gerenciamento de Registro de Tratamento de Dados Pessoais;
- Instrução Operacional n.3340 – Metodologia para Processo de Avaliação de Impacto na Proteção de Dados;
- Policy n.241 – Gestão de Crises e Incidentes Brasil;
- Policy n.25 – Management of Logical Access to IT Systems;
- Policy n.37 - Enel Mobile Applications;
- Procedimento Organizacional n.34 - Application Portfolio Management;
- Procedimento Organizacional n.35 - GDS Initiatives Planning and Activation;
- Procedimento Organizacional n.36 - Solutions Development & Release Management;
- Instrução Operacional n.944 - Cyber Security Risk Management Methodology;
- ABNT NBR 5426, Planos de amostragem e procedimentos na inspeção por atributos;
- ABNT NBR 8094, Material metálico revestido e não revestido – Corrosão por exposição à névoa salina – Método de ensaio;
- ABNT NBR 9326, Conectores para cabos de potência – Ensaio de ciclos térmicos e curtos-circuitos;
- ABNT NBR 11788, Conectores de alumínio para ligações aéreas de condutores elétricos em sistemas de potência;
- ANSI/NEMA CC3, Connectors for Use Between Aluminum or Aluminum-Copper Overhead Conductors;
- ASTM E34, Standard Test Methods for Chemical Analysis of Aluminum and Aluminum-Base Alloys;
- ASTM E1004, Standard Test Method for Determining Electrical Conductivity Using the Electromagnetic (Eddy Current) Method.

**Assunto:** Conector à Compressão Al/Al – Al/Cu Tipo H (PM-Br 710.07)**Áreas de aplicação**

Perímetro: Brasil

Função Apoio: -

Função Serviço: -

Linha de Negócio: Infraestrutura e Redes

**Notas:**

- 1) O fornecedor deve disponibilizar, para o inspetor da Enel, no local da inspeção, todas as Normas acima mencionadas, em suas últimas revisões.
- 2) Deverá ser usado o Sistema Internacional de Unidades (Sistema Métrico) para todo e qualquer fornecimento a ser realizado.

**5. POSIÇÃO DO PROCESSO COM RELAÇÃO À ESTRUTURA ORGANIZACIONAL**

Value Chain: Gestão da Rede

Macro Process: Gestão de Materiais

Process: Padronização de Componentes de Rede

**6. SIGLAS E PALAVRAS-CHAVE**

| <b>Siglas e Palavras-Chave</b>  | <b>Descrição</b>  |
|---|---|
| ABNT/NBR  | Associação Brasileira de Normas Técnicas/Normas Brasileiras   |
| Dado Pessoal  | Dado Pessoal é qualquer informação relacionada a pessoa natural identificada ou identificável, tais como nome, número de identificação, dados de localização, um identificador online ou a um ou mais dos elementos característicos de sua identidade física, fisiológica, genética, mental, econômica, cultural ou social (veja também Categorias especiais de dados pessoais).  |
| Dados Pessoais Sensíveis (incluindo biométricos e referentes à Saúde) | No contexto de proteção de dados, merece especial atenção a categoria de dado pessoal sobre origem racial ou étnica, convicção religiosa, opinião política, filiação a sindicato ou a organização de caráter religioso, filosófico ou político, dado referente à saúde ou à vida sexual, dado genético ou biométrico, quando vinculado a uma pessoa natural. Esses dados são definidos pela LGPD como Dados Pessoais Sensíveis. <ul style="list-style-type: none"><li>• Dados genéticos: dados pessoais relativos às características genéticas, hereditárias ou adquiridas de uma pessoa física que fornecem informações unívocas sobre a fisiologia ou sobre a saúde de tal pessoa física, e que resultam designadamente da análise de uma amostra biológica da pessoa física em questão;</li><li>• Dados biométricos: dados pessoais resultantes de um tratamento técnico específico relativo às características físicas, fisiológicas ou comportamentais de uma pessoa física que permitam ou confirmem a identificação única dessa pessoa, tais como foto, vídeo, imagens da face ou dados de impressão digital;</li><li>• Dados relativos à saúde: dados pessoais relacionados com a saúde física ou mental de uma pessoa física, incluindo a prestação de serviços de saúde, que revelem informações sobre o seu estado de saúde.</li></ul> |
| General Data Protection Regulation or GDPR                            | Regulamento (UE) 2016/679 do Parlamento Europeu e do Conselho, de 27 de abril de 2016, relativo à proteção das pessoas  |

**Assunto:** Conector à Compressão Al/Al – Al/Cu Tipo H (PM-Br 710.07)

**Áreas de aplicação**

Perímetro: Brasil

Função Apoio: -

Função Serviço: -

Linha de Negócio: Infraestrutura e Redes

|   |   |
|---|---|
|   | naturais, no que diz respeito ao tratamento de dados pessoais e à livre circulação desses dados; e que revoga a Diretiva 95/46 / CE.  |
| Lei Geral de Proteção de Dados ou LGPD. | Lei Brasileira nº 13.709/18 promulgada em 14 de agosto de 2018, posteriormente alterada pela Lei 13.853/19, que dispõe sobre o tratamento de dados pessoais, inclusive nos meios digitais, por pessoa natural ou por pessoa jurídica de direito público ou privado, com o objetivo de proteger os direitos fundamentais de liberdade e de privacidade e o livre desenvolvimento da personalidade da pessoa natural. |
| Titular dos Dados Pessoais              | Pessoa natural a quem se referem os dados pessoais que são objeto de tratamento. Ele / ela entendido como uma pessoa natural identificada ou identificável.   |
| Tratamento                              | Toda operação realizada com dados pessoais, como as que se referem a coleta, produção, recepção, classificação, utilização, acesso, reprodução, transmissão, distribuição, processamento, arquivamento, armazenamento, eliminação, avaliação ou controle da informação, modificação, comunicação, transferência, difusão ou extração.   |

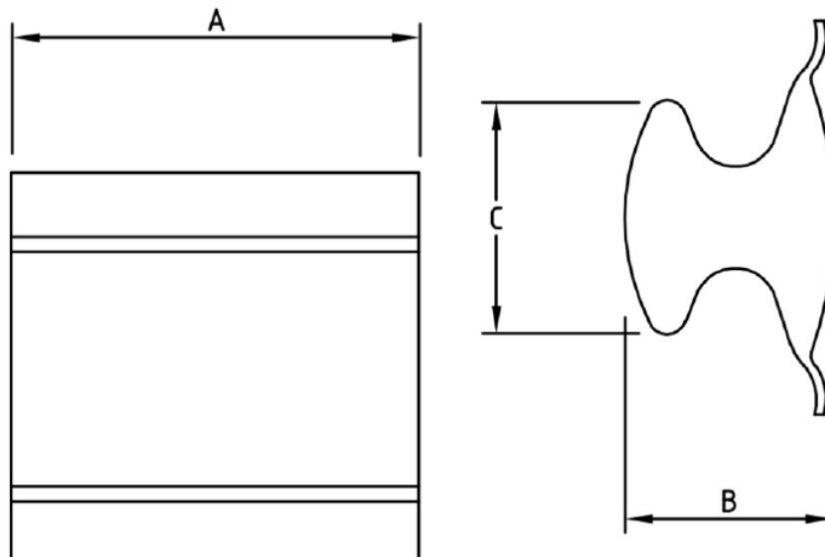
**7. MATERIAL**

**Figura 1 - Vista Superior e Lateral**
**NOTA:** Dimensões em milímetros.

**Assunto:** Conector à Compressão Al/Al – Al/Cu Tipo H (PM-Br 710.07)

**Áreas de aplicação**

Perímetro: Brasil

Função Apoio: -

Função Serviço: -

Linha de Negócio: Infraestrutura e Redes

**Tabela 1 - Dimensões e Códigos**

| Item | Condutor A |                 |             | Condutor B |                 |         |             | Dimensões mínimas |    |      | Códigos CE e RJ |
|------|------------|-----------------|-------------|------------|-----------------|---------|-------------|-------------------|----|------|-----------------|
|      | CA / CU    |                 | CAA         | COBRE      |                 | CA      | CAA         | Tolerância        |    |      |                 |
|      | AWG        | mm <sup>2</sup> | AWG         | AWG        | mm <sup>2</sup> | AWG     | AWG         | A                 | B  | C    |                 |
| 1    | 250-500    | 120-185         | 266,8-397,5 | -          | 120-185         | 250-350 | 226,8-336,4 | 89                | 85 | 31,5 | 275622          |
| 2    | 2          | 16-35           | 4-2         | 6-2        | 16-35           | 2       | 4-2         | 38                | 18 | 28   | 275628          |
| 3    | 3-2/0      | 25-70           | 3-1/0       | -          | 16-35           | 6-1     | 6-2         | 44                | 18 | 28   | 275629          |
| 4    | 1/0        | 50-70           | 1/0         | 2-0        | 50-70           | 1/0     | 1/0         | 48                | 23 | 36   | 275630          |
| 5    | 3/0-4/0    | 95-120          | 3/0-4/0     | 1/0-2/0    | 50-70           | 1/0-2/0 | 1/0-2/0     | 63                | 23 | 36   | 275613          |
| 6    | 4/0        | -               | 4/0         | 4/0        | 95-120          | 4/0     | 4/0         | 63                | 23 | 38   | 274966          |

**Material:** Liga de alumínio extrudada com condutibilidade elétrica mínima de 57% IACS.

### 7.1 Características Construtivas

- A peça deve possuir acabamento liso e uniforme, e ser isenta de cantos vivos e rebarbas;
- O conector deverá ter o aspecto indicado e ser fornecido com pasta anti-óxido.
- Limite mínimo de resistência a tração 62 Mpa;
- Limite mínimo de escoamento a 27,5 Mpa.

### 7.2 Identificação

#### 7.2.1. No conector

Devem ser gravadas na peça de forma legível e indelével, no mínimo, as seguintes informações:

- Nome ou marca do fabricante e referência;
- Bitolas limites e tipos de condutores aplicáveis;
- Códigos da matriz;
- Número total de compressões ou marcação das áreas a serem comprimidas.

#### 7.2.2. Na embalagem

A embalagem utilizada para os materiais desta aquisição deve conter as seguintes informações:

- Nome ou marca do fabricante;
- Identificação completa do conteúdo;
- Tipo e quantidade;
- Massa (bruta e líquida) e dimensões do volume;
- Nome do usuário;
- Número da ordem de compra.

### 7.3 Ensaio

#### 7.3.1. Ensaio de Tipo

- Ciclos térmicos com curtos-circuitos, conforme ABNT NBR 9326;
- Determinação da composição química, conforme ASTM E34;
- Névoa salina, conforme ABNT NBR 8094.

**Assunto:** Conector à Compressão Al/Al – Al/Cu Tipo H (PM-Br 710.07)**Áreas de aplicação**

Perímetro: Brasil

Função Apoio: -

Função Serviço: -

Linha de Negócio: Infraestrutura e Redes

### 7.3.2. Ensaios de Recebimento

São ensaio de recebimento:

- a) verificação geral, conforme ABNT NBR 11788;
- b) tração do conector, conforme ABNT NBR 11788;
- c) efeito mecânico sobre o condutor-tronco, conforme ANSI/NEMA CC3;
- d) medição de condutibilidade da liga, conforme ASTM E1004;
- e) aquecimento, conforme ABNT NBR 11788;
- f) medição da resistência elétrica, conforme ABNT NBR 11788;
- g) dureza em conectores de compressão, conforme ABNT NBR 11788.

### 7.4 Amostragem

Planos de amostragem conforme, ABNT NBR 5426:

- a) verificação geral: amostragem dupla, nível II, NQA 1,0%;
- b) tração, efeito mecânico sobre o condutor-tronco: amostragem dupla, nível S4, NQA 1,0%;
- c) condutibilidade, aquecimento e resistência elétrica: amostragem dupla, nível S3 NQA 1,5%;

### 7.5 Transporte, Embalagem e Acondicionamento

- a) Prever embalagem que contribua com economia circular e meio ambiente, ou seja:
  - Uso de embalagem reutilizável;
  - Embalagem feita com matéria-prima reciclada.
- b) As caixas não podem ter pontas de pregos, parafusos ou grampos que possam danificar os conectores;
- c) Os conectores devem ser embalados de modo a evitarem a penetração da umidade e a reterem o composto antioxidante.
- d) O material deve ser acondicionado em caixas com massa máxima de 23 kg;
- e) O acondicionamento deve ser adequado ao transporte previsto, às condições de armazenagem e ao manuseio, de comum acordo entre o fabricante e usuário.

### 7.6 Fornecimento

Para fornecimento à Enel Grids Brasil deve-se ter protótipo previamente homologado.

### 7.7 Garantia

18 meses a partir da data de entrada em operação ou 24 meses, a partir da entrega, prevalecendo o prazo referente ao que ocorrer primeiro, contra qualquer defeito de fabricação, material e acondicionamento.

## 8. ANEXOS

### 8.1 Características Técnicas Garantidas - CTG